Ỳ 1477 II [2018] ٩ ا

فد ṵ يمم Ǫ̈ Ẍ ٩ ا

غ لأ مح ϕ ث ϕ

ϙ Ẍ كي قح ∩ 1

..... 3

ϙ Ẍ Ṕ 5

حي ڤ ظ هج Ṕ Ẍ ϙ حي ڤ ἀ ʒ Ç ح ظجص

ϙ Ẍ Ṕ هج ظ 5

ϕ ϙ Ẍ ᵹ ı 8

لأ ϙ Ẍ ᵓ ἀ ϙ Ẍ ɛ 8

كح ˝ ´ ˝Ω̣ ڤ ʌ 10

ϙ Ẍ Ḥ غ 10

ϟ ϙ Ẍ ┼ 11

ڤ ϙ Ẍ ʒ ɭ 13

ϙ Ẍ Ꝁ خ لخ Ọ Ꝁ ἀ ؤ ' 14

∞ ϙ Ẍ ˋı ضج 15

مح ϙ Ẍ 5 ɹ 16

مح ظم يي ضخ ∩ 17

مح ϕ ϙ Ẍ Ṕ هج ضخ ∩ 20

مح لأ ϙ Ẍ Ṕ غ 21

ᵹ ɹ 23

٩ Ẍ Ṕ ┼ ʁ ı ٩ Ẍ Ḥ ȧ ȉ

٩ Ẍ ȧ ʁ ı ٩ Ẍ ȧ ב ד

Þ ﺝﺠﺼ ḭ ق ﻲﺣ ٩ Ẍ Ṕ ﻩﺝ ﻅ ˙ ɻ ʌ ɻ

ã̃ ã̃ ∧ Ꝏ ٩ Ẍ Ṕ ∩ ı ﻩﺝ ε ﻩﺝ ٩ Ẍ Ṕ ﺝﺠﺼ

ḭ ق ﻲﺣ ٩ Ẍ Ṕ ﻩﺝ ﻅ ɖ ئﺥﮒ ã̃ ∧ ﻩﺝ ٩ Ẍ Ṕ ı

٩ Ẍ Ḥ ẅ Ꝏ ٩ Ẍ كي Ꮋ ع

٩ Ẍ Ṕ đ ų ﺝﺠﺼ ٩ Ẍ ﺝﺠﺼ ȧ ﻲﺣ ∧ ı ق ﻲﺣ

٩ Ẍ Ṕ ﻩﺝ ﻅ ȧ ɻ ʌ ɻ ã̃ ã̃ ∧ ı ٩ Ẍ Ṕ ﻩﺝ ﻅ ﻩﺝ

ă ɣ ﻲﺨ ق ﻲﺣ ع ȧ Ḥ ẅ ȧ Š ﻅ ، ĸ ٩ Ẍ Ṕ ı ﻩﺝ ﻅ

٩ Ẍ Ḥ ẅ Ꝏ ٩ Ẍ كي ﺝﺠﺝ ﻲﺣ ٩ Ẍ Ṕ ﻩﺝ ﻅ ˙ س

ˀ ₆ ٩ Ẍ ₅ ʌ ٩ Ẍ ₅ ʌ ı ﻲﺣ ٩ Ẍ ɔ ♠ نخ ˜ r̄ ٩ Ẍ ₅ ʌ

˙ ع ﺉﻯ ɔ ٩ Ẍ ɔ ♠ نخ ˜ r̄ ı

Ⱡ٭ ٩ Ẍ Ḥ ẅ Ꝏ ٩ Ẍ كي ﺵﻯ ɻ ʌ ɻ ã̃ ȧ ٩

Ẍ ů Ç R̤ ˩ Ã ȧ ų ı ɔ ﺵﻲ ‖ ı ٩ Ẍ Ṕ

ɻ Ꮋ ع

ﻙ ٩ Ẍ ɔ ﺡﺼ Ꝏ ı ˜Ĩ ﺝﺠﺼ ﺡ Ç ﺯ ﺽﺥ ﻉ ق

ﮒ∩ ķ ḭ ɻ ʌ ı ق ﻲﺣ ﺯ ﻉ س ﻲﺝ ﺯ ﻲﺣ ق ı ʌ ɻ ḭ ﺝﺠﺼ ȧ ق ﻲﺣ ﻱ ȃ

ﻅ ɻ ɔ ق ﺝﺠ ų ٩ ı ﺥﻧ ﺹﻔ ȧ ɻ Ḫ

٩ Ẍ Ḥ ẅ Ꝏ ٩ Ẍ كي ٩ Ẍ Ṕ ı ٩ Ẍ ɔ

˜ ḭ ٭ ط ı. ȃ ȃ̇ ﻲﻅ ˜ ḭ ٭ ط ı.

ȃ ɔ ȃ̇ ﻲﻅ ٭ ن

ʌ ٩ Ẍ كي ﻉ ɔ ٩ Ẍ Ṕ ı ٩ Ẍ ɔ Ꝏ ق ﺵﻲ ﺡﺼ Ꝏ

Ⱪ P ﻉ ɔ ٩ Ẍ ɔ Ꝏ ق ﺵﻲ ﺡﺼ Ꝏ ı ɻ ʌ ﺡ ﺉﺟ ˙ Š

\ ٩ Ⱪ ﺉﺟ ﺡ ʌ ɻ ı Ꝏ ق ﺵﻲ ﺡﺼ Ꝏ ɔ ٩ Ẍ ɔ ı ȃ

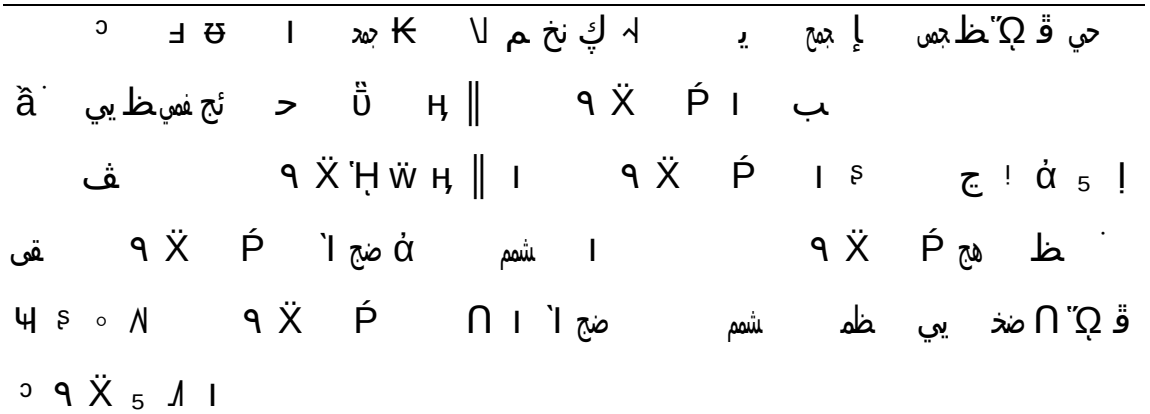

17

١ ٩ [2018] ١١ 1477 Ỳ

ا ٩ Ẍ ̈Ω̣ يمم ṷ فح ̂ا قى Ố g كح ̧ # محي ̸ ẕ ̈Ω̣ يمم ṷ

فح ῷ Ḳ Ố # ̸ ẕ ȧ Ố g ش سمم " ̈Ω̣ يمم ẕ ^ ṷ فح

ῷ Ḳ Ố " ̈Ω̣ يمم ا جمص ≤ Ố # ̸ ẕ ȧ Ố " ̈Ω̣ خم يمم ʒ أ 6 ă

ʂ מ " نجم ש Ḥ ȁ ɟ ̃ صح شي ̈Ω̣ Ố g ش سمم " ̈Ω̣ يمم

ẕ ^ ṷ فح ا فح ṷ ʂ ש Ḥ ī 17 ا قم قم ʂ

٩ Ẍ Ḥ غ ا تم " Ḱ \ ٩ Ẍ

٩ Ẍ ɔ Ố g ش سمم " ̈Ω̣ يمم ẕ ^ ṷ فح ا 17

ī Ḥ ש ʂ ṷ فح ʂ قم قم ا ثز Ẇ " ٩ Ẍ ɛ ئى Ố g ش سمم

" ̈Ω̣ يمم ẕ ^ ṷ فح ا 17 ī Ḥ ש ʂ ṷ فح ا

1,614,660.00 Ṿ 70289.8 ɲ ˥ h

٩ Ẍ Ḥ غ 2018 ث 6 30 غ

ᑯ ٩ Ẍ ا " ´ تم "

ᑯ ٩ Ẍ ṷ ▲ تم گ جمح 5 ȁ جمص ٩ Ẍ ɔ ا نخ Ɛ́ ؤ ا

ȁ ◦ ʌ̀ š يج تم ɟ ɔ Ố g ش سمم " ̈Ω̣ يمم ẕ ^

ṷ فح ' 17 ī ʼḤ ש ʂ ṷ فح ا 70289.8 ɲ Ṿ 1,614,660.00

" ⅂ h ا تم ˜ Ҡ ٩ Ẍ

ɟ نخ ש ● تم ᴘ ἀ ٩ ʌ Ẍ ثم ' ٩ Ẍ Ҡ تم

ɟ ה ӊ Ő g ش سمم " ʼΩ يمم ẕ ^ ṷ فح ا 17 ī ʼḤ ש ʂ ṷ فح ا

70289.8 ɲ 1,614,660.00 " ⅂ h ٩ Ẍ ʼḤ غ 2018 ث 6 30

غ ا ٩ Ẍ 5 ʌ م

Ẍ ⅂ h Ɛ 12,695.74 اكبر ٩ Ẍ 29,562.00 اكبر ٩

Ẍ 16,866.26 اكبر ʌ 132.85%

هج ٩ Ẍ 5 ʌ ص ظم إ جمح ظم ص Ṕ هج ظ هج ظ Ṕ ص

Ṕ شي ∩ ا ظم كي يي ʼΩ ٹ ʼH ˝ يي

š ┼ ỉ ٩ Ẍ ã̓ ا ȁ ã̆ ʌ ٩ Ẍ Ṕ ɟ ṇ

Ỹ ʼH هج ٩ Ẍ 5 ا هج ث ٹ ٩ Ẍ ʼḤ غ 2018 ث 6

30 چ غ 2019 ث 6 29 غ Ọ ث Ҡ ٩ Ẍ

ق ٪ بى ٩ Ẍ Ṕ ⅃ 6 ٩ Ẍ ɤ ا ؤ ا

ἀ ἄ̓ ʼ 6 ٩ Ẍ 5 ʌ · ᵀ ٩ Ẍ Ṕ خ

17

ا ٩ [2018] II 1477 Ỳ

Ố g كح ٍ # محي ƫ ƶ ̈Ω يمم ṵ فح Ố g سمه ش " ̈Ω يمم ƶ ^ ṵ فح

ا ٩ Ẍ ̈Ω يمم ṵ فح ̂ قى Ể ṵ فح ا جمى š ┼ ầ ɭ ʌ ɭ ẵ ȧ ٩ Ẍ تم ɭ ا ٩ Ẍ Ƙ ɔ 6 ă ʂ מ " نجم ש Ҥ ầ صح ̈Ω ا Ố " ̈Ω يمم ' 17 ī ʂ ṵ فح ا ʂ قم قم ٩ Ẍ ̓Ḥ غ 2018 ث 6 30 غ ا تم " Ҡ ٧ ٩ Ẍ ̔ ٩ Ẍ ؤ ' Ṕ م

ɗ ٩ Ẍ ا جمى ظ Ố g كح ٍ # محي ƫ ƶ ̈Ω يمم ṵ فح Ố g سمه ش " ̈Ω يمم ƶ ^ ṵ فح ح Ç ʒ Ố g سمه ش " ̈Ω يمم ƶ ^ ṵ فح

( ) ظجمى ḳ '

ṵ فح Ռ Ҡ Ố g كح ٍ # محي ƫ ƶ ̈Ω يمم ṵ فح

ṵ فح ש Ố g كح Ố ɦ تم ٧ ̃ا ت Ố ̋ ב 115 Ỳ Ố # ỉ ́E ḿ ق 42

ɭ ʌ ̣ ظ سهغم

اكبر 880000

ع ṵ فح (ỉ R)

ح صم ạ̀ ِ ᾰ̈ 914600007674880643

ɟ ɛ ٍ c ʊ ش سمم " ط ِ ا سخ ط ِ

g ʒ ' ط ِ ظم ب ٍ محي نجم ▲ ʊ

محي ت ̈Ω /l ● ʊ 5بح ˧ ɱ ق D ' ِ D

(ɒ) ظجمى ɒ ̈Ω ح Ç ʒ ḳ '

ث 3 29 غ ﺛ ﻥ Ő g ﻙ Ţ ﺝ ãˆ ┐ ﻭ ا 460000000173123 Ỳ ﺝ ﻝ ﻅ

Ⱪ ﻝ ﻣﻲ ŏ ų ﻓﺪ ẓ Ψ ₅ ẅ 2009 ث 8 7 غ ِ # ″Ω ﻓﻬ ﻳﻤﻢ Ọ ﺡ † ﺷﻲ ạ ﭦ ﺯ ﻳﺞ ﺽﺷ Ç ų ﻓﺪ ẓ ^ 18,000 ﺃﻛﺒﺮ ẓ ﻓﻬ Ọ ↕ ˜ ˇ ǐ ₅ ″Ω ﻳﻤﻢ ẓ ^ ų ﻓﺪ ﺽﻗﻰ 6,000 ﺃﻛﺒﺮ ẓ Ṙ ℔ ﻣﻲ ų ﻓﺪ Ő h ‗ Ţ ₅ ﻝ ﻩ ﺋﻮ ẓ ^ ų ﻓﺪ Ṫ Ո ﻝ ﻩ ﺋﻮ ẓ ^ ų ﻓﺪ ˇ ″Ω ﻳﻤﻢ ų ﻓﺪ ˇ ﻣﻲ ﺻﻤﻢ ų ﻓﺪ ȧ ä ⁄ ẓ ų ﻓﺪ ″Ω Ő g ﻙ ﻭ ⁄ ẓ ų ﻓﺪ ﻯ ī ﻣﻲ ﷺ ﺃﻛﺒﺮ 2,000 ﺽﻗﻰ ẓ

ﻫ ǐ ﺩ ù ○ ãˆ ạ ù ♠ [2010]1826 Ỳ Ỹ ų ﻓﺪ 2010 ث 12 28 غ ﺻﻠﻰ ˜ ↄ ﻓﻲ ﺯ ﺻﻠﻰ ﺑﻰ ﺹ ạ ų ﻣﻲ ∧ ˜ ﻭ ₅ ä ا ﺯ ﻳﺞ ﺹ ạ ų ▲ ﻭ 786,000,000.00 ẓ ﻅ ﻧ ﻓﻬ ẓ A ẓ ˘ ẓ Ł 1.00 ﺥ ´E ﻭ ˜ ŗ ˘ ẓ 5.99 ð ″Ω ɱ đ ﻅ 4,708,140,000.00 ﺩ ﻭ ″H ų ﻓﺪ Ṫ 3,931,171,600.00

ﻫ ǐ ﺩ ù ○ ãˆ ạ ù ♠ [2017]1797 Ỳ Ỹ ų ﻓﺪ 2018 ث 2 ﻫ ų ▲ ﻭ ẓ ﻭ ﺯ ﻳﺞ ﻭ 348,256,197 ẓ ﻅ ﻧ ﻓﻬ ẓ (A ẓ) ˘ ẓ Ł 1.00 ﻭ ˜ ŗ ˘ ẓ 5.16 ð ″Ω ɱ đ ﻅ 1,797,001,976.52 ﺩ ﻭ ″H ų ﻓﺪ Ṫ 4,279,427,797.00

ﺥ \ ‘‘ ﺄ ä ” ا ″H ų ﻓﺪ 2016 ث 3 16 غ ﺛ ∩ \ ﻟﻪ ﺹ ạ ِ ă 914600007674880643 ا

2 ﻫ ع

ﺷﺳﻤﻪ ″ ﻗﻢ ỉ Ţ ﻓﻲ Æ ﻟﻰ ȝ ﺝ Ḍ

h Λ ð ▲ ʊ ∟ ĸ | ٩ في ٰḢ يـ فتح

Ⱪ ҥ ҧ₅ Å Ṕ

(لأ) ظجس ح Ç ʒ ũ ı å

ظجس ح Ç ʒ ı ⁒ ʐ ʒ Ψ

(كذ) ظجس ح Ç ʒ ı ∧ نز ∧ ı ق حي ٩ Ẍ Ṕ هج ظ

٩ Ẍ Ṕ ı هج ظجس ح Ç ʒ ̋Ω ãˀ

å ã ∧ مج ı å ù ã ٰḢ ẅ

ă ỉ ī ĵ Λ ĵ ã ٩ ã ∧ مخي ع ά ـ ٩ Ẍ ٰḢ ẅ ά ع س ظجس ı

ٰḢ ẅ ṇ Š ظ ، ה ב ٩ Ẍ Ṕ ϐ ĸ ٩ Ẍ Ṕ هج ظ

š ┼ “ å ₆ ă ˢ ɱ " مجـ ש Ⱨ å ˜Hمجـ ש مجـ ı ضخ ∩ ”

Ő ♯ ⁒ ʐ ά Ő " ̋Ω يمم خ ʒ Ĵ ₆ ă ˢ ɱ " مجـ ש Ⱨ å Ő ♯ ⁒

ʐ Ő g ڪ Ę ש Š Ő " ̋Ω يمم ّ ב Ⱨ˺

ı ظ ٧ h ـ ˣ ٰḢ ẅ ٩ Ẍ˜H ٩ Ẍ ˜ † ₆ ă Ⱨ

å ˜H Ő ♯ ⁒ ʐ Ĵ˺ ḱ 88244.32 ב مجـ ש ʊ ▪ ı ɑ ı

ð ,ש بى ḫ بى ◗ ʃ Ṫ

ժ ٩ Ẍ ı ð ı ئى ɖ Ő g سسمم ش " ̋Ω يمم ʐ ^ ų فد

ı 17 ī ٰḢ ש ˢ ų فد صح ̋Ω ₆ ă Ⱨ å ı 88244.32 ב مجـ ש

مجـ ă ב ı ˜ h ˜ ˜Hكل ı 70289.8 ב Ṿ 1,614,660.00 "

٧ h ٩ Ẍ ٰḢ غ ı تم ˜ ـ ئخ بى ˜ ـ جمج ų ˜ ◦

┼

٩ Ẍ ɔ Ő g سسمم ش " ̋Ω يمم ʐ ^ ų فد ı 17

ī ٰḢ ש ˢ ų فد ı ˢ قم قم ٩ Ẍ ع ئى Ő g سسمم ش "

̋Ω يمم ʐ ^ ų فد ı 17 ī ٰḢ ש ˢ ų فد ı 70289.8 ב Ṿ

1,614,660.00 " ٦ h Ẍ ا قم قم Ł ↕

126,957,378.14

ىئخبى ھ ┼ ح Ç ƺ ضخ ھ ┼ ﻉ ڤ ή

ﺟﺲ ٩ Ẍ ɔ ȧ ٩ Ẍ ɛ ﻉ ¨ حص ا Ω ̋ح Ç ح ƺ ȧ ٩ Ẍ ɛ

( ) Ẍ ؤ '

ջ ن ٩ Ẍ ɛ ٪ ا قم قم ‖ سجح ' م

Ő g ﺵﺴﻤﻩ " ̋Ω يمم Ψ سر Ψ ή ǎ ή ˜ا

ﻡﻯ ٦ ﻡ – . ، ا ـ – | ف ئۆ

خ ' 17 ī ʾḤ ש ʂ ų̇ فد ا 70289.8 ը V 1,614,660.00 \ا " ٦ h

Ẍ ʂ Ő g ﻙ Ő h ﺕﻡ ∧ ﺹﻡ Ḥ ǐ

٦ ő ' ש ٦ ╫ ﻉ ˜ ئم ٦ ˜ ﻉ ╫ " ئم

1961~2011 ث قم ؤ ' " ٧ † ﻡ ð گ ا " ·

ئى PR107 RRIM600 ȧ Ő ♯ ٦ ḱ 3 Š · š ų̇ فد ╫ 90

ﻯ Ő ♯ ɣ ƶ Ő " ̋Ω يمم گ ח ا ﺠﻩ ש ٦ ؤ ' م

1 ﻡﺥ ﺴ ﻍ

1 ▲ Ṛ " ש

▲ Ṛ " ש ʂ ﺄ ɻ ɑ a ɑ ﺠﻩ ש ﺝﻩ ح ا ث H ﻡ ﻅ ٦

85 /ը b ﭖ ɑ ﺠﻩ ש ﺝﻩ ح ا ث H ﻡ ﻅ ٦ 60 /ը c

ﺄ ɻ ɑ ﺠﻩ ש ﺝﻩ ح ا ث H ﻡ ﻅ ٦ 60 /ը

2 ▲ Ṛ " ש ث H ﻡ ﻅ ٦ 40 /ը

3 ﻍ ا ٦ ש ث H ﻡ ﻅ ٦ 30 /ը

2 Ḥ ƺ ﭺ Ő " ̋Ω يمم ﻍ ╫ Ḥ Ǐ ƺ H ﻡ ˜ ا گ

5 ﻍ ٪ ≤ ﺠﻩ ש H ﻡ ˚ Ḥ Ǐ ƺ ∧ ا ̋ا

Ẍ ╫ ˀ ٦ ح Ẍ ɔ ا ﺠﻩ ש ٦ ن ٩ Ẍ ɛ

ϰ ʾĦ غ ئى ظجس ä ◦ ʌ ح Ç ڎ ا ă Ⱶ Ţ ʅ˝

ή شي مى ũ ä ă ' يجـ ا ʾĦ ä بىسʌ ا

ـد ٩ Ẍ ا ٩ Ẍ ┼ ـ ـ ˜ ┼ ȷ ʌ ȷ ă

┼ ٩ Ẍ ┼ ـ ئجـ ح ┼ ˝Ω ٩ ʌ Ẍ مى ثم ا ـ ث ˜ ┼

ά ق حي ◦ ٧ ' ‖ مسجـ

( ) ـ ˜ ┼

ầ ₆ ă ₈ ɱ " نجم ш Ⱨ ầ ˜Ⱨ نجم ш نحم ا ضخ ∩

(ᵽ) ȷ ʌ ȷ ă ┼

1. ˜ا ظ ٦ Ṿ ά ỉ ٩ Ẍ ȷ 2016 ث 7 2 غ ١ II 46 Ỳ

2. ˜ا ظ ٦ Ṿ ά ỉ ụ فـ ȷ (2013 ث 12 28 غ ١ II 8 Ỳ)

3. ڃ ỉ ὺ ○ ã̓ بشمم (ỉ II 378 Ỳ ١ 2003 ث)

4. ỉ ٩ Ẍ ã̓ ȷ لخ نخ (ỉ ʊ [1992] II 36 Ỳ)

5. ڃ ỉ ٩ Ẍ ã̓ ȷ (ỉ ỉ ὺ ○ ã̓ ά ١ II 12 Ỳ (2005 ث)

6. ầ ỉ ڭ ڃ ỉ ٩ Ẍ ã̓ Ţ ầ جـ ا فهـ (ỉ ح [2006]274 Ỳ)

7. ڃ ỉ † ὺ ○ ã̓ ȷ ỉ 32 Ỳ ١

8. ầ Ķ ī ỉ ٩ Ẍ ã̓ ڎ يج ỉ ڭ ٩ Ẍ ὺ ○ ã̓ Ţ ا (ỉ ʊ [2001]102 Ỳ)

9. ڃ ỉ ٩ Ẍ ð Ţ ỉ ʊ ح 2013 64 Ỳ

10. ˜ا ظ ٦ Ṿ ά ỉ د ȷ (١ II 14 Ỳ 2014 ث 12 31 غ ⊓)

(ک) ئج ح ┼

1. **ک ح** Ŝ

E— ٩ Ẍ

0.41.-64vD(N)]TJ6F 14.04 TfEMCP /MC5 0.06 Tc 14.04 (4W4(Gi)]TJ3 1F 14.04 Tf

Ki— II i Š † . √ ˢ √ ˆ α P ﻫ

Kbi— II i Š † . ˜ P ﻫ

Gi— II i Š † . تم † ˜ r̲

N—0.41.-64vD(N)]TJ6F 14.04 TfEMCP /MC4>]T89(4W4(Gi)]TJ3 1F 14.04 TfEMCP /M

5 š ┼ ϩ ن ٩ Ẍ ε ا نخ Ɛ ' ἀ ظم c س ٨ Ẍ ا ‖ سجد ٩ Ẍ ʒ ا

6 ɔ ٩ Ẍ ε ٪. ا قم قم Ỹ Ỹ نخ ا Ḥ ä بى ӊ Ḥ ٩ Ẍ ثم

(لأ) ٩ Ẍ ᾷ 6 g

ɔ š ´ ٩ Ẍ Ω̈ Ḥ فج Ỹ ا Ḥ 5 ḷ Ꞗ ʂ ᾷ ɔ ٩ Ẍ 5 ḷ Ꞗ ا ᴘ Ḳ ἀ ئج فمي

(كد) جمج † Ṕ 6 g

ئخ بى Ṯ Ḥ ä بى چ ٩ Ẍ Ṕ ظجص ≤ ٩ Ẍ 5 ḷ † ŭ خ Ⱡ ◦ ٨ ȁ Ἢ ٩ Ẍ Ḥ ẅ ٪. ٩ Ẍ Ṕ فج Ỹ ᵇ ἀ Ꞙ ɔ Ṕ Ꞗ ɖ Ḣ Ḳ Ἢ ӊ ‖ يج ٩ Ẍ Ṕ

ᑯ ٩ Ẍ ٩ Ẍ ظ \/ ٩ Ẍ ضج ا

( ) ضج ا

1. † ضج ا

† ضج ا ئى ا ٨ شي ` ٩ Ẍ ᑯ Ə † ا Ọ Ꞙ ٩ Ẍ كي š ┼` ٩ Ẍ ا † شمم ' Ⱡ أ تم Ꞗ Ẍ ‟ † ضج ا ئى ٩ Ẍ ה Ꞗ ا Š Ḥ ا ضج ا جمج گ

2. u̯ ▲ تم ضج ا

u̯ ▲ تم ضج ا ئى ا ٨ تم بى † ا ṇ̇ أ تم بى † ا † خم ʒ ϰ ש ϰ ' ϰ ᴎ ṇ̇ ث ẇ تم ا Ḥ ᾀ ἀ ى ũ ɔ ا Ụ ، نحم Ω̈ ق̈ † ‟ r̲ ' ӊ̓ ا ج ! u̯ ▲ تم ضج ا تم ♠ بى u̯ ▲ ĩ ĩ Ḥ ä

(ϕ) ضج ا كي ظم

1. ᑯ ٩ Ẍ ضج ا ظجص ح Ç ʒ 6 ă نجم ש Ⱡ ȁ Ἢ Ố # ⱡ ẕ ᾱ ʿ شي Ẍ √ h Ꞗ ◗ ƒ Ṫ

2. ᑯ ٩ Ẍ ٰ ضج ٩ Ẍ ʼḤ غ مخي ᑦ ᑦ ᑌ ⅞ ỉ ī ı ή Ã̃ ᑦ ᑦ ʁ قم ˝ ő

3. چ شي Ə ı صم ᾰ ᑦ ᑦ ᑌ ⅞ ˝Ω شي ı صح ḡ صح ʌ ı ˝ ő

4. ᑯ ٩ Ẍ ı ╫ ٩ Ẍ ʼḤ غ ı نخ ʹE ˽ ʌ جمح گ ȁ ı تم ˝ ٩ Ẍ ʼḤ غ ı ỉ ٪ ˝ r̲ ┼

5. ᑯ ٩ Ẍ ٰ ضج ظ˝Ω جمص ح Ç ʒ جمح u̲ ı ʼḤ ä ʌ ᾰ ʌ نخ س فمي

6. ٩ Ẍ ɛ ᵭ ظ˝Ω جمص ح Ç ʒ جمح u̲ ı قم قم ٩ Ẍ ضخ ◦ ʌ ظ˝Ω جمص ح Ç ʒ جمح u̲ ˜ʃ مخي ♠ ، ˽ ı ή

· شمم ئخ بى ʁ قم ő مى ٩ Ẍ 5 ḷ ᾰ لج

˜ š ┼ ỉ ī ȁ ٩ Ẍ ı ʃ ʌ ʃ ã̃ ã̃ ᾰ ٩ Ẍ ʀ̣ u̲ ʉ ˩ Ã̃ ı ʌ ʌ ٩ Ẍ ʃ ʌ ı ᾰ ı Ƙ تم ʃ ᴐ Ő g شسمم ˝ ˝Ω يمم z̲ ^ u̲ فح ı 17 ī ʼḤ ש ˢ u̲ فح ʒ ن ٩ Ẍ ɛ ı ˝ ʌ h نخ لخ ʌ Ỹ Ỹ نخ ש نخ ● تم ᴘ ᾰ ٩ ʌ Ẍ ثم ı ٩ Ẍ Ƙ ה ʜ ٩ Ẍ 5 ʌ

(

ﺩ ٩ Ẍ ◦ ﻡ " ا " ٧ ق ُ ٪8 شمم ا

٧ ٧ ̊Ą ٨† ﻡ † δ . ٧ ٧ ̊ † ˝ ا Ƃ̃ ﻙ

مىلحي ٧ ٧ h ң ٧† ﻡ h ˜ ˜ ﻡ مىلحي ٧ ٧ ̊ ٨

ا Ƃ̃ ﻙ ﻛ ﻙ ٧ ٧ ٩ Ẍ ̀Ω

2 ٧ ٧ Ⴑ ↕ 3,566.44 اكبر ٩ Ẍ 1,806.15 اكبر ̀Ω

1,760.29 اكبر ̀Ω ٨ 49.36%

ﺩ ٩ Ẍ ◦ ﻡ " ا " ٧ ị " ٧ ﻡ ي ₱ ث ị " ˜

ṛ ﻡ̤ . " ثز ﻡ ق قم ﻙ مىلحي ﺩ ٩ Ẍ ̀ا ضج "

٧ ٩ Ẍ ̓Ḥ غ ̈HK Ṫ Ḳ ḫ ﺩ ٩ Ẍ ◦ ٨ ق h ˜

◦ ٨ ا " قم ا ثز مىلحي ٧ ٧ h ң ٧† ﻡ h ˜

˜ ﻡ ﻛ ﻙ ٧ ٧ ٩ Ẍ ̀Ω

3 ₱ نى ٧ Ⴑ ↕ 710.80 اكبر ٩ Ẍ 802.32 اكبر 91.51

اكبر ٨ 12.87%

4 ﻙ نى ٧ Ⴑ ↕ 918.92 اكبر ٩ Ẍ 6,400.13 اكبر

5,481.21 اكبر ٨ 596.48%

5 Ọ نى ٧ Ⴑ ↕ 2,614.21 اكبر ٩ Ẍ 19,169.71 اكبر

16,555.50 اكبر 633.29% ﻯ

( ) ﺡ ﺟﺋ ﻯ ﺥ ﺕ ﺓ ۔ ﺓ ﺍ ﻱ

ﺩ ٩ Ÿ ﻩ ﺡ ﺟﺋ ﻯ ﺥ ﺕ ﺓ ۔ ﺓ ﺍ ﻱ

(ﻩ) ﷺ ﻱ ﺽﺥ ∩

Ő " Ẕ Ω ﻡﻡﻱ š ﷺ ų ﺡ ﻑ š ﷺ ų ﺡ ﻑ ﻕ ﻡ º گ ⊓ ا " ä ﺇ "

" ḱ ã ∧ " ٧ h ﺡ Ẹ Ő " Ẕ Ω ﻡﻡﻱ š ﷺ ų ﺡ ﻑ ﺵ ﻱ

" ٧ h Ṫ ﻯ ﻯ Θ ﺡ Ẹ š ﷺ ų ﺡ ﻑ ﺵ ﻱ ق ∧ ا .

∧ ا . Ǩ گ ا ﻡ ﻕ º ﺩ ٩ Ÿ ◦ ∧ ﻉ

ﻙ ا ق ﺡ ﺹ Ẕ ä " ا ų ﺡ ﻑ ﻫ T̈ ″ Ḥ ' ؤ ' ﻡ

1		601.00	16,092.00	128.74
2		3,154.20	56,938.00	1,024.27
3		503.30	17,761.00	313.45
4		560.00	19,830.00	200.49
5		355.00	15,241.00	357.58
		5,173.48	125,862.00	2,024.53

(ﻷ) ﷺ ﻱ ﻝ ∧ ∑ ∫ ' ﺱ ∧ ﺟ

ﺩ ٩ Ÿ ﻩ ﷺ ﻱ ﻝ ∧ ∑ ∫ ' ﺱ ∧ ﺟ

(ﻛ) ق ﺣ ﻱ ا ∩ ﺽﺥ

1. ٩ Ÿ ﻙ ي ٩ Ÿ ا ﺩ ا ﺉ ﻯ ٩ Ÿ ﻯ ٩ Ÿ ﺵ ﻡ

ﻩ Ⱨ ﹿ ﻩ ظﻲﻳ ﺎ ﻉ ٩ Ẍ ₅ ﻯ

ﻉ ﺉﻯ ٥ ٩ Ẍ ٥ ♠ ﺦ ˜ ﺭ ﺎ

2. ٩ Ẍ ﻙﻲ ȧ ٩ Ẍ Ḥ ẅ ﺎ ﻝ ﻯ ﻉ ٥ Ṕ ﺵﻲ ﺦ ٩ Ẍ ð ﺎ ﺎ

˜ ٧ ﻍ ﺝ ! ﺡ ̃Ọ ɾ ٩ Ẍ ﻙﻲ ȧ ٩ Ẍ Ḥ ẅ ٥ ḱ ٩ Ẍ ð

ﺎ ﺵﻲ ٥ ﺎ ﻑ ˜ ﻍ ﻉ ȧ ﺝ ! ٩ Ẍ Ţ ̃A ́ Ⱪ b ﻯﺑ ɾ

ﺡ ̃Ọ ظ ﺡ ﺱ ﺡ Ç ﺯ ﺡ ﻟﻲ ﺎ ﺃ ٧ ﻯ Ţ ٩ Ẍ ﻯ ﺡ ̃Ọ ظ ﺡ ﺱ

ﺡ ̃Ọ ﺡ Ç ﺯ ﺡ ﻟﻲ ﺎ ﺃ ˜ ﻑ ﺃ ﺵ ﺡ

ﺡ Ç ﺯ ﺡ ﻟﻲ ﺎ ﺃ ﺝ ﻙ ﺎ ﻝ ﺝ ﮒ

ẏ ή ٧ ﺃ ﺝ ﻝ ﺎ ﺦ ȧ ﺝ

3. ﺩ ٩ Ẍ ε ̃Ọ ﺎ ﺡ Ç ﺯ ﺡ ﻟﻲ ﺎ ﻫ ┼ ̃Ọ ﺃ

٧ ﺡ ̃Ọ ﺡ Ç ﺯ ٥ ﻗ ﺡ ﻟﻲ ٧ ﺎ ﺦ ﻣﻲ Ḫ

4. ٩ Ẍ Ṕ ﺹ ̃Ọ ﺎ ﺃ ﺡ ﺋﺟ ∩ ̃Ọ ﺃ ٧ ﺡ Ç ﺯ

ﺡ ﻟﻲ ﺡ ﺱ ﺡ Ç ﺯ ٥ ﻗ ﺦ ȧ ﺝ Ⱨ ﹿ ﺝ ﻝ ﻉ

5. ٩ Ẍ Ḥ ﻍ ˜ H ﺎ ٪ ..ﻁ ﻡ ! ﻫ ٧ ̃Ọ ˜ ﻩ ﻕﻡ

ő ﻯ Ə

1 ﻫ ٧ ﻩ ﻕﻡ ő ﻯ Š ┼ ٩ Ẍ ﺯ ﺝ ٥ ﻫ đ Ⱪ

P

2 ˜ ﺭ ﻩ ﻕﻡ ő ﻱ ٥ ٩ Ẍ ₅ ! ﻕﻡ ∩

ﻯ ﺡ ﺱ ﺡ ̃Ọ ﻯ ﺎ ﺇ ﺭ ﺎ ٩ Ẍ Ḥ ẅ ﺱ ٨ ٩ Ẍ ˜

3 ٥ ٩ Ẍ Ḥ ﻍ ˜ H ﻫ ٧ ˜ ﺭ ﺎ ő ﺱ ﺡ ظ

ﺦ ´E ˜ ﻯ Š Ч ₈ ◦ ٨ Ⱪ P

6. ﺩ ٩ Ẍ ô ﺹ

( ) ٩ Ẍ Ṕ ، Ṕ ∩ ﺎ ٩ Ẍ ð ﺎ ȧ ﺡ ﻣﻲ ﻟﻲ

ﺩ ٩ Ẍ ₅ ﻯ ﺋ ﻕ ﺡ Ç ﺯ ﺩ ٩ Ẍ ð ﺎ š ┼ ﻟﻲ ▲ ﺗﻡ ﺎ

٨ ﺱ ﺎ ﻟﻲ ﺗﻡ ˜ ˜ ◦ ٨ ¶ ﺎ ♠ ، Ⱨ ﹿ ﺎ P ˙ ﻲﻳ

ﻟﻲ ﻣ ﺡ ﻟﻲ ﺎ ﺭ ˜ ﺭ ﺎ ﺎ ٥ ٩ Ẍ ˜ ﺭ ﺎ ﺡ ̃Ọ ظ ﻣ ﻙ ﺎ † ﺯ ♠ ، ﺇ Ḥ ﻍ ﺎ ˜ ﺭ ﺎ ٥ ٩ Ẍ ˜ ﺭ ﺎ ﻟﻲ

Ṕ ◦ ᴎ ỉ ī ṇ Ấ ɟ ˜ ʁ قم ŏ ̋Ọ ش˜ ȧ ق جی

♠ ◗ ˜ ɔ ˜ r ا ̇ شمم ئخ گ ̋Ọ ٩ Ẍ ؤ جی ق ا

ا ʁ قم ŏ می ٩ Ẍ ₅ ᴎ ȧ لج ٩ Ẍ ̓Ḥ ẅ Ḧ ̋ شمم

ا ŏ ϐ. ٩ Ẍ ₅ ! لج ا ầ ļ ᴎ ع

٩ Ẍ Ṕ ᴋ ا گ جمج شمم ئی ɗ ɟ ˜ ḋ ä ỉ ī ļ ᴎ ļ ấ

ا ầ ấ ∧ ה ɾ ầ ˇ ا ك

(ᵽ) ٩ Ẍ Ṕ ، ٩ Ẍ Ṕ ∩ ا ٩ Ẍ Ṕ هج ظ هج ٩

Ẍ Ṕ ا هج ح Ẹ شي ظ جس ɟ ظ جس ♠ ٩ Ẍ ̓Ḥ ẅ ȧ سهم

▲ ظ ụ حي

(لأ) جس ظ ṇ قـ حي ٩ Ẍ Ṕ هج ظ ļ ᴎ ļ ấ

ấ ∧ ȧ ٩ Ẍ Ṕ ∩ ا هج ع هج ٩ Ẍ Ṕ ا ٩ Ẍ

̓Ḥ ẅ ̋Ọ ق ٩ Ẍ كي Ḧ ع

(ككـ) ă جس ظ ٩ Ẍ جس ä لحي ∧ ا قـ حي ٩ Ẍ Ṕ هج

ظ ȧ ļ ᴎ ļ ấ ấ ∧ ا ٩ Ẍ Ṕ هج ظ مخي ع حي ق ȧ ̓Ḥ

ẅ ȧ Ś ظ ، ᴋ ٩ Ẍ Ṕ ا هج ظ

( ) ה ٩ Ẍ ̓Ḥ ẅ لحي فج ầ ٪.. ق ٩ Ẍ Ṕ ا خ ṇ

ₚ ٪.. ق ה ṇ ك ᵑ ụ ▲ ˇ سجد ļ ᴎ ļ ấ ấ ∧

̋Ọ ầ ̇ يي ڎ ᵑ ∧ ا ă مخي

(ᵑ) ٩ Ẍ Ṕ هج ظ ̇ ىس ₆ ٩ Ẍ ₅ ᴎ ٩ Ẍ ₅ ᴎ ا

لحي ٩ Ẍ ɔ نخ ♠ ɔ ئی ع ̇ ٩ Ẍ ₅ ᴎ نخ ♠

ا r ˜

(ڤ) š ┼ ỉ ٩ Ẍ ầ̓ ا ầ ấ ∧ ٩ Ẍ Ṕ ɟ

ṇ Ỹ ̋Ḧ هج ٩ Ẍ ₅ ! هج ث ٹ ث ٩ Ẍ ̓Ḥ غ 2018 ث

6 30 چ غ 2019 ث 6 29 غ Ọ ث ᴋ ٩ Ẍ

٩ Ẍ Ṕ غ ᵽ ث ᵽ مج لأ غ

(此页无正文)

中联资产评估集团有限公司

资产评估师：

资产评估师：

二〇一八年八月二十三日

1. ɹ ˜ (Ḣ)

2.