上海期货交易所 SHANGHAI FUTURES EXCHANGE

INE 上海国际能源交易中心

第二集

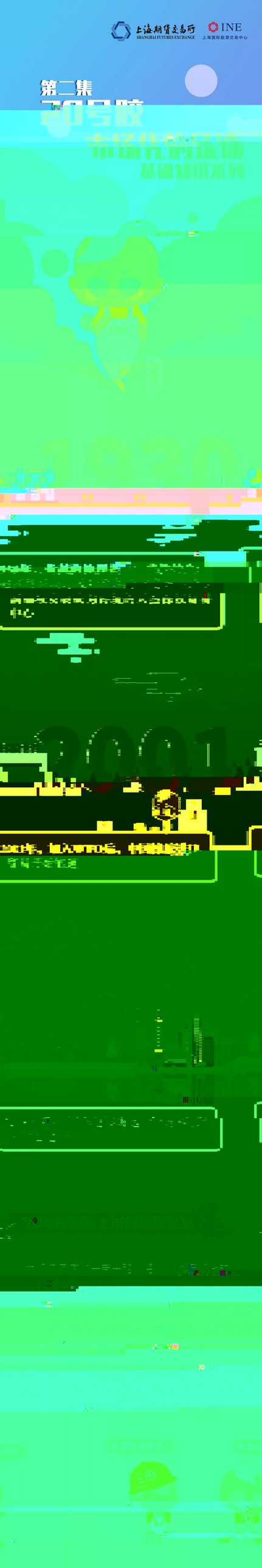

国际20号胶期货市场

目前开展天然橡胶期货交易的主要交易所有上海期货交易所、日本东京商品交易所和新加坡交易所，其中新经上市20号胶期货的是东京商

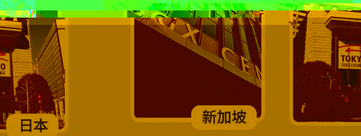

商品注册制

从普通现货贸易习惯和满足价格

交割单位为10吨，交

数倍。



标准合单与单位



合约交割月

20号胶期货的合约交割月份为1至12月。



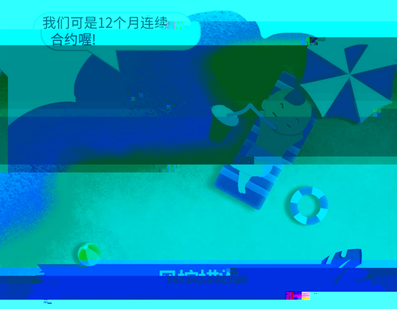

人民币结算

在国家支持跨境人民币结算的大背景下，现货货物的进口报关都可以使用人民币计价的单证。20号胶期货采用人民币计价价结算，不会影响其进口报关。





